Umfassende Ausbildung – beruflicher Erfolg – seit über 35 Jahren bewährt

EDV-Schulen des Landkreises Deggendorf in Plattling

Schulleiter: Prof. Dr. Martin Griebl

[edv]schulen
des Landkreises Deggendorf

Weiterführende Schulen ...

- Ziel bei uns: IT-Berufsabschluss in 3 Jahren
  - Berufsfachschule
  - im Ggs. zur FOS nicht allgemeinbildend, sondern auf Berufsbild ausgerichtet
  - am Ende: beruflicher Abschluss, bei uns: Fachinformatiker

Weiterführende Schulen …

- Ziel bei uns: IT-Berufsabschluss in 3 Jahren
- Alternative zur *dualen* Ausbildung
  - **Details** der Berufsentscheidung **verschoben**
    (ähnlich FOS, aber **Berufsfeld IT** schon **fest**)
    - Fachinformatiker (Anwendungsentwicklung oder Systemintegration)
    - Details müsste man bei der Wahl des Ausbildungsbetriebs in der dualen Ausbildung schon wissen –
      bei uns nicht

Weiterführende Schulen ...

- Ziel bei uns: IT-Berufsabschluss in 3 Jahren
- Alternative zur *dualen* Ausbildung
  - **Vorteile:**
    - mehr Breite (=> flexibel, zukunftssicher)
    - hohes Niveau (teils auf Uni-Ebene)
    - ➔ umfassende Qualifikation
      („praxistauglicher Experte“)
    - ➔ hervorragende Jobaussichten
    - ➔ hinterher mehr Geld

(übrigens: keine Schulgebühren o.ä.)

Weiterführende Schulen ...

- Ziel bei uns: IT-Berufsabschluss in 3 Jahren
- Alternative zur *dualen* Ausbildung

Geht noch mehr?

- „nebenbei“: **allgemeine Fachhochschulreife** in DEG, VOF oder DGF möglich, *oder*
- (ohne Fachabi: Studium in 3 Jahren *erlaubt*, oder)
- hinterher **BOS** möglich – falls nötig, oder
- berufliche Weiterqualifizierung zum staatl. gepr. **Wirtschaftsinformatiker (Bachelor Professional)** *ohne Studium*

Weiterführende Schulen …

- Ziel bei uns: IT-Berufsabschluss in 3 Jahren
- Alternative zur *dualen* Ausbildung

Geht noch mehr?

  - Die gerade gezeigten Wege sind die schnellsten, aber auch anstrengendsten **und**
  - erfordern vorher die Wahl der Berufsrichtung

Informatik – jeder braucht sie!

- **Nichts geht ohne Computer!** Informatik ist überall versteckt, egal ob in Arbeit oder Freizeit

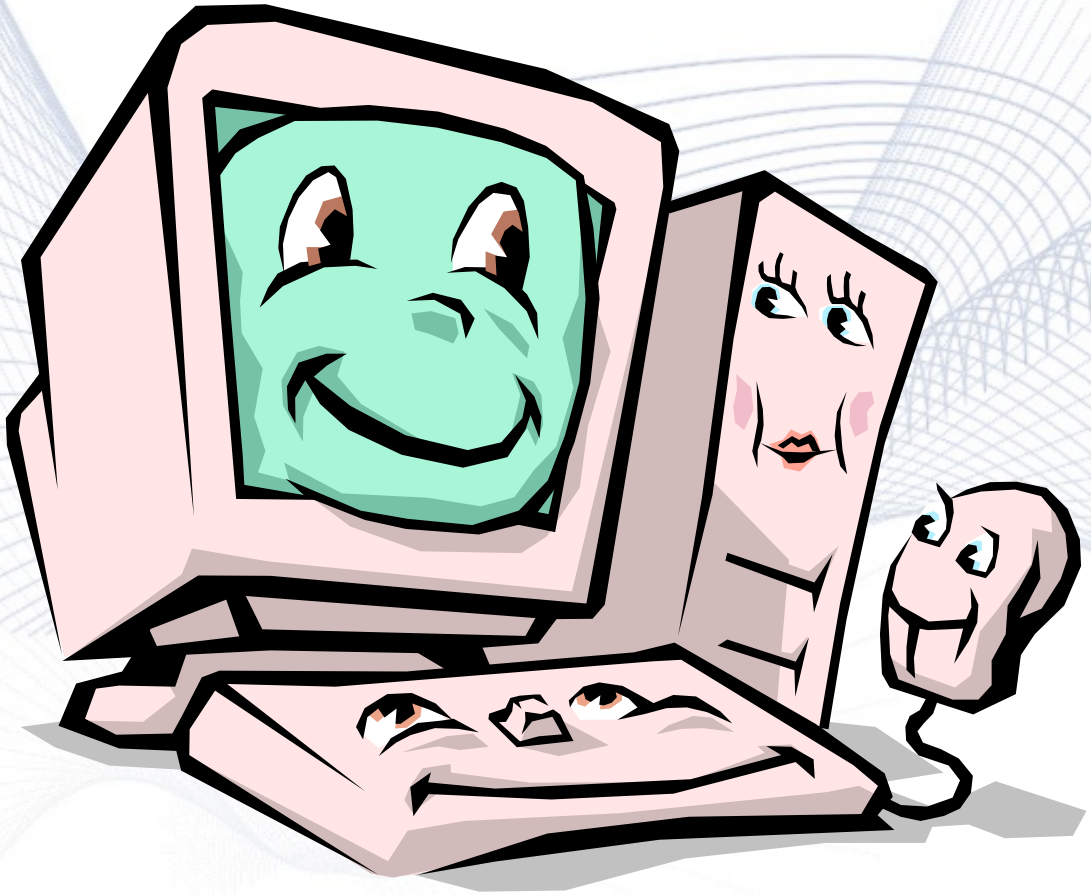

Informatik – jeder braucht sie!

- **Nichts geht ohne Computer!** Informatik ist überall versteckt, egal ob in Arbeit oder Freizeit
- Aber: Informatik braucht IT-Profis

Informatik – jeder braucht sie!

- **Nichts geht ohne Computer!** Informatik ist überall versteckt, egal ob in Arbeit oder Freizeit
- Aber: Informatik braucht IT-Profis
- Das Problem:
  es gibt zu wenige:

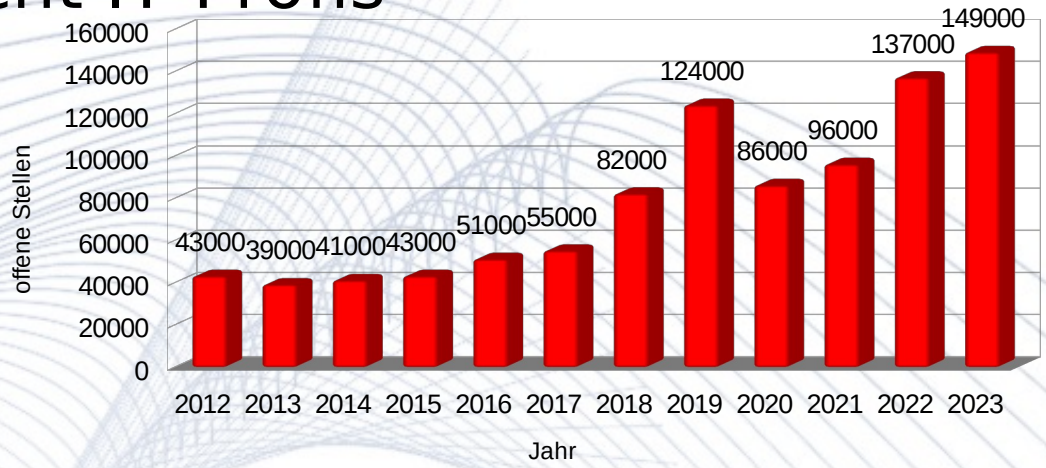

  - **149.000 offene Stellen für IT-Experten**
  - 70% der Unternehmen klagen: „es herrscht ein Mangel an IT-Fachkräften“ Nur 3 Prozent haben keine Probleme bei der Besetzung von IT-Stellen.
  - „Der Mangel an IT-Fachkräften besteht in Deutschland unabhängig von Konjunkturzyklen und ist ein systemisches Problem der deutschen Wirtschaft“, sagt Bitkom-Präsident Dr. Ralf Wintergerst.
  - Drei Viertel der Unternehmen rechnen mit einer weiteren Verschärfung

Informatik **für Sie persönlich?**

Tag der offenen Tür besuchen am

Samstag in einer Woche, also am 27.1.2024

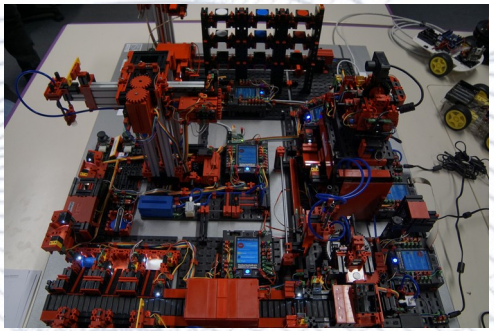

- Logiktests
- Workshops
- Projektpräsentationen
- Alltag in der Trainingsfirma
- Führungen, Gespräche, Café
- Vortrag mit mehr Detail

Informatik bei uns?

Randnotizen zu unserer Schule

- **keine IT-Vorkenntnisse** nötig, aber Interesse und Engagement
- ganz viel **Praxis** – sonst lernt man IT nicht
- kleine Schule => tolles Miteinander
  - viele direkte Kontakte, unabhängig vom „Status“
  - gemeinsamer Stammtisch für Schüler, Lehrkräfte, Ehemalige
  - Abschlussfahrten, Grillfeiern, Weihnachtsfeiern
  - gemeinsame Projekte
  - ...
- BAFöG elternabhängig
- vier Lehrkräfte von uns sind ehemalige Schüler

Wie geht's weiter ...?

... bei Interesse an einer Ausbildung an den EDV-Schulen in Plattling:

- (weiterhin) gute Noten schreiben
- Bewerbung schicken (auch online)
  - Anschreiben, tabellarischer Lebenslauf, Lichtbild, *Zeugnisse*, Praktikumsnachweise, Zusatzqualifikationen
  - **möglichst umgehend, falls Beginn 2024 geplant**
- Tag der offenen Tür am 27.1.2024 besuchen
- Aufnahmetest an unserer Schule bestehen

Umfassende Ausbildung – beruflicher Erfolg – seit über 35 Jahren bewährt

fb.com/EDVSchulen

@edvschulen

EDV-Schulen des Landkreises Deggendorf in Plattling

Schulleiter: Prof. Dr. Martin Griebl

[edv] schulen
des Landkreises Deggendorf

Kontaktmöglichkeiten

- Per E-Mail:martin.griebl@edvschule-plattling.de
- Per Telefon:
  09931/951-01 oder nur heute: 09931/951-240

Ende

Ab hier kommt nur internes Material allgemeiner Art

Träume ... und die Realität

- Welche Ziele haben Sie? Sie bekommen
  - gute Berufsaussichten, auch in Krisenzeiten
  - ansprechendes Einkommen

  - ~~wenig Aufwand in Ausbildung und Beruf~~

  - interessante Tätigkeit
  - in der Region bleiben können

  - im Team lernen und arbeiten
- ⇨ **Informatiker**

Informatik – wer braucht sie?

- Nur die NSA, die Raumfahrt und die Computer-Spieler?
- Aber wer kümmert sich um die Steuerung von Fertigungsstraßen in der Produktion?
- Um Produktionsplanung, Auftragsabwicklung, Lagerbuchhaltung, Finanzmanagement, Markt-forschung, Marketing, Lohnbuchhaltung **in fast jedem Betrieb**?

Informatik – wer braucht sie?

- CAD für Architekten und Konstrukteure
- Banken, Geldautomaten
- Musiker
- Medizin

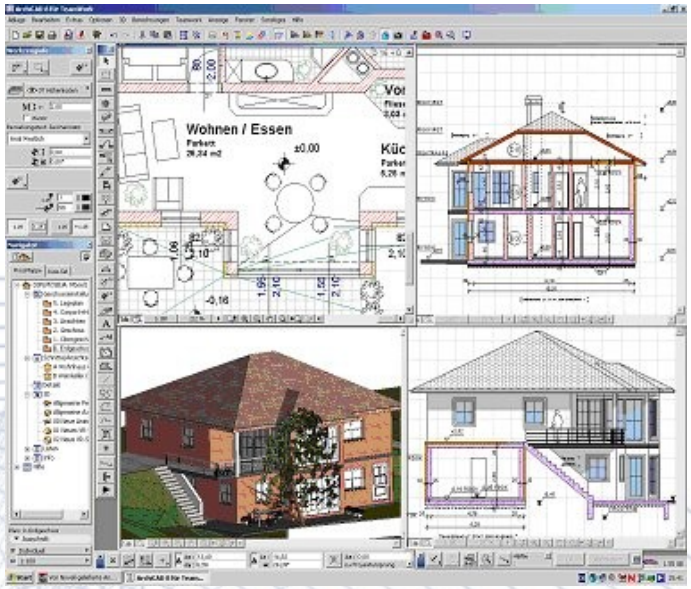

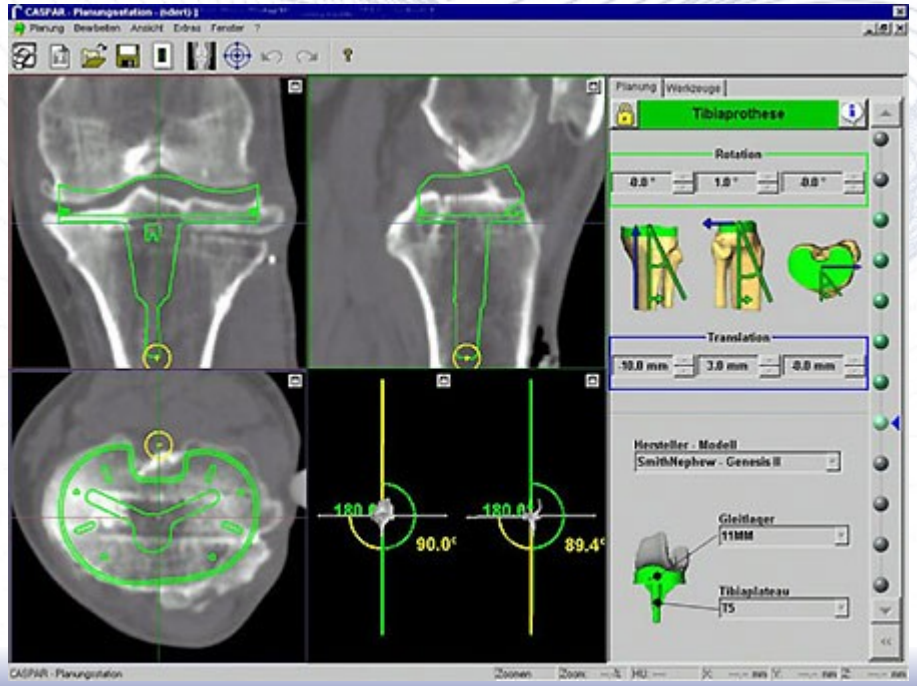

Informatik – wer braucht sie?

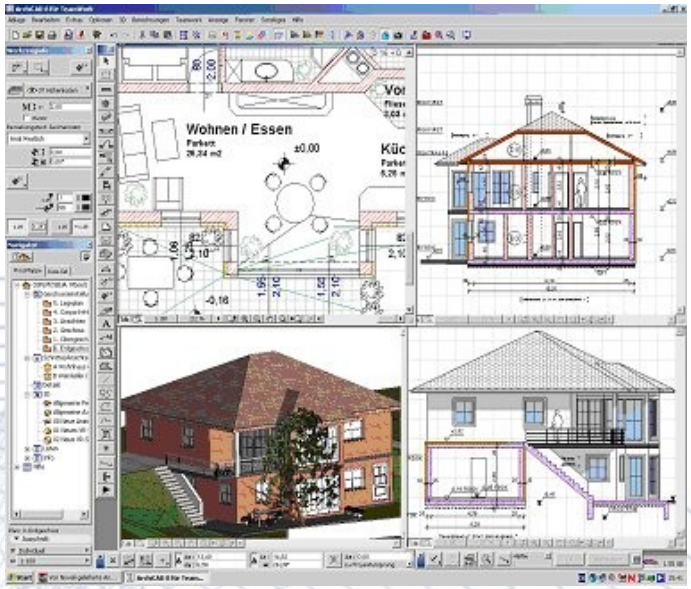

- CAD für Architekten und Konstrukteure
- Banken, Geldautomaten
- Musiker
- Medizin
- Einwohnermeldeamt (Ausweis), Führerscheinstelle, Steuerberater, BAFöG-Stelle
- jeder: im Handy, auch im Festnetz!, Navi, CD-Player, Videorekorder
- und natürlich alles am Computer: E-Mail, Facebook, WWW, Wiki, Google,...

Informatik auch in der Region?

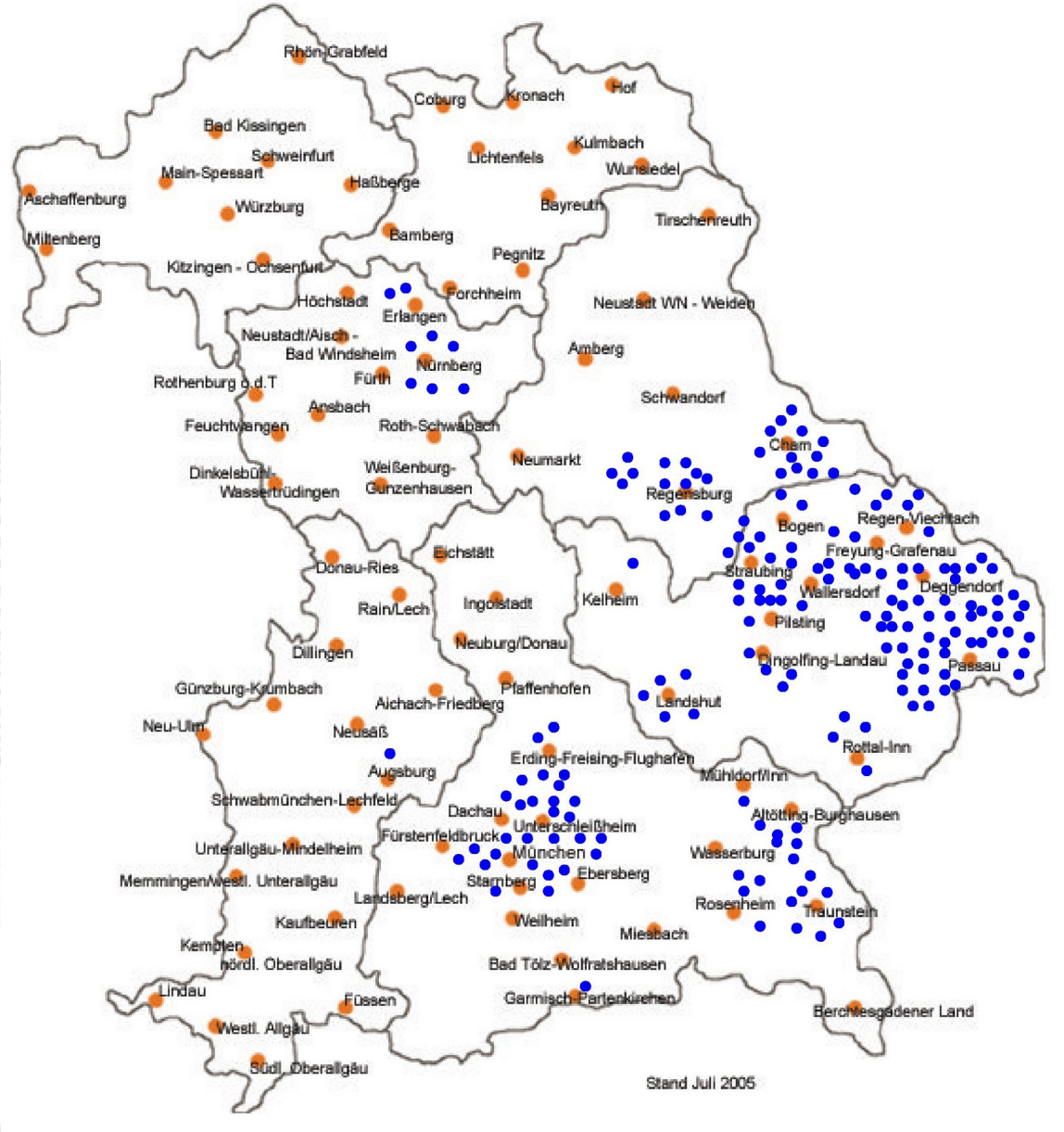

Ich – Informatiker? Passt das?

Informatiker

müssen neugierig sein
und
gerne mit dem Computer
und
auch mit
Menschen umgehen

Wie werde ich Informatik-Profi?

Ausbildung an den EDV-Schulen

Aus meiner Sicht wichtig:

- viel Praxis
  - im normalen Unterricht
  - in der Trainingsfirma
  - im Praktikum
- viel Inhalt
  - Breite und Qualität der Ausbildung, damit
  - Berufschancen nach der Ausbildung
- optimale Bedingungen
  - Wichtigkeit der „Azubis“ für den Ausbilder
  - Ausstattung, Klassengröße
  - Klima
  - langjährige gute Kontakte

Selber ein Bild machen!
Meine Schüler fragen. Tag der offenen Tür besuchen.

Ausbildung an den EDV-Schulen

Organisatorische Rahmenbedingungen

- Ferien wie alle Schulen
- Prüfungsarten wie überall
- Probezeit wie FOS (2*5 oder 1*6 im Zwischenzeugnis bedeutet Nicht-Bestehen)
- BAFöG wie überall
- Fahrtkostenerstattung
- Hilfe bei der Suche nach einem Zimmer (typisch: WG)
- keine Schulgebühren o.ä.

Ausbildung an den EDV-Schulen

Voraussetzungen

- Interesse an IT und Freude am Tüfteln
- i.d.R. gute Mittlere Reife (insb. MINT-Fächer)
- Bestehen unseres Eignungstests
- evtl. persönliches Gespräch
- Bewerbung i.d.R. mit Jahreszeugnis 9. Klasse (große Ferien)
- Für Kurzentschlossene: 2024 noch Plätze frei

Wie geht's weiter?

Wie werde ich Informatik-Profi?

Art	**Dauer**	**Titel**	
Studium an einer Universität	ca. 5 Jahre	(Diplom) MSc	
Fachhochschulstudium	ca. 3 Jahre	BSc	
Ausbildung („Lehre“)	**3 Jahre**	**FI (IHK)**	

duale Ausbildung
(teils im Betrieb,
teils Blockunterricht)

Ausbildung an einer
Berufsfachschule,
z.B. in Plattling

Duale Ausbildung oder EDV-Schulen in Plattling?

- **Gemeinsam ist:**
  - **Ausbildungsdauer: 3 Jahre**
  - **Abschluss: IHK-Berufsabschluss als Fachinformatiker**
- **Vorteile an den EDV-Schulen:**
  - **Breite und Qualität der Ausbildung, damit**
  - **Berufschancen nach der Ausbildung**
  - **Wichtigkeit der „Azubis“ für den Ausbilder**
- **Ja wenn das so ist, dann lieber die EDV-Schulen in Plattling**

Schwerpunkte der Ausbildung

- Programmentwicklung:
  - C, C++, C#, Java, ABAP, ...
  - UML: sehr viele Diagrammtypen, Komponenten, Patterns,...
  - SQL-Server, MySQL, DB2, Oracle, ...
  - HTML, PHP, CSS, JavaScript, ...
- Kaufmännische Anwendungen
  - Office (Microsoft und Open)
  - SAP R/3, IFS applications
- Betriebssysteme, Operating und Netzwerke:
  - Linux; i5/OS; Windows
- Praxis

Die EDV-Schulen in Plattling **erwarten** …

- … gute Auffassungsgabe und Lernfähigkeit
- … Einsatzbereitschaft und Belastbarkeit
- … Geduld und Ausdauer
- … mittlere Reife mit überdurchschnittlichen Noten
- … logisch schlussfolgerndes Denken
- … Einfallsreichtum
- … Kommunikationsfreude
- … Teamfähigkeit
- … Begeisterungsfähigkeit („Leuchten in den Augen“)
- … Dein Bestreben, aus Deinem Berufsleben etwas Besonderes zu machen

Die EDV-Schulen in Plattling bieten …

- … eine **hochwertige Ausbildung** zum Informatiker als
  - Informatik-Kaufmann oder
  - Fachinformatiker (Anwendungsentwicklung)
- mit 33-jähriger Erfahrung
- und einem **hohen Praxisbezug** durch eigene Trainingsfirmen und ein halbjähriges Praktikum

Die EDV-Schulen in Plattling bieten …

- … eine sehr moderne, heterogene EDV-Ausstattung
- … einen Rechnerarbeitsplatz für jeden Schüler
- … ein ausgezeichnetes „Betriebsklima“
- … gute Kontakte zu vielen Firmen
- … **hervorragende Berufsaussichten in der Region**

Kontaktadressen

EDV-Schulen des Landkreises Deggendorf
Georg-Eckl-Straße 18, 94447 Plattling

Tel: 09931/ 9 51 - 01 Fax: 09931/ 9 51 - 218

E-Mail: verwaltung@edvschule-plattling.de
Homepage: www.edvschule-plattling.de

Ansprechpersonen

Schulleitung: Herr Prof. Dr. Martin Griebl

Stellv. Schulleitung: Herr Klaus Krieger

Schulsekretariat: Frau Andrea Buchner,
Frau Claudia Nittmann

Praktikumsbetreuung: Herr Klaus Krieger

Wohnen in Plattling – geschätzte Preise

Zimmer in einer WG:

Monatsmiete pro Zimmer: 230-300 €

Vorteile:

- nicht allein
  - fachlich
  - menschlich
  - organisatorisch
- sozialisierend
- billiger als Appartements

BAFöG und Fahrtkosten

- Fahrtkosten:
  - in der B10: komplett übernommen
  - ab der B11: vorfinanzieren und am Jahresende abzüglich von ca. 490 € Selbstbeteiligung pro Familie erstatten lassen

- BAFöG:
  - ja, die ganzen 3 Jahre, je nach Einkommen der Eltern
  - Schüler-BAFöG, also nicht zurückzuzahlen
  - Wohnung auf Bedarf angerechnet

Wie läuft die Ausbildung ab?

- In den ersten 2,5 Jahren:
  - Schule von 08:00 bis 16:15 Uhr (Fr. bis 13:00)
  - 38 (bzw. 39) Stunden mit Anwesenheitspflicht
  - Klassengröße: Theorie: 24, Praxis: 12
  - reguläre Schulferien
  - Leistungsbewertung durch Kurzarbeiten und Schulaufgaben mit Zwischen- und Jahreszeugnis
- Im letzten halben Jahr:
  - Gelenktes Betriebspraktikum in zwei Blöcken
  - dazwischen eine Woche Unterricht mit Wiederholung und gleich anschließender schriftlicher IHK-Prüfung
  - Juni/Juli praktische IHK-Prüfung